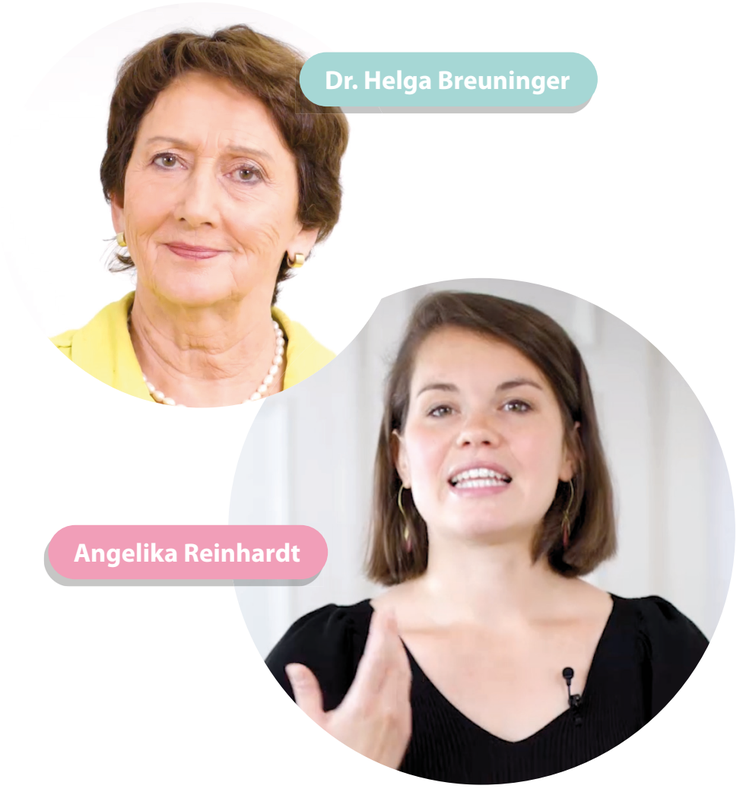

Lernfreude stärken ist ein **interaktives Online-Training** der Helga Breuninger Stiftung mit Bildungsexpertin Dr. Helga Breuninger und Trainerin Angelika Reinhardt für alle, die **Kinder erfolgreich beim Lernen** begleiten wollen.

Weitere Angebote der Helga Breuninger Stiftung:

intus³ BEZIEHUNGSLERNEN – ein Online Training für Lehrkräfte:
www.intushochdrei.de

KOSTENLOSE KURSE für Lehrkräfte auf Lernen.Cloud:
> Kurse > „Beziehungslernen“

ONLINE AKADEMIE der Helga Breuninger Stiftung
Kostenlose Angebote zu pädagogischen Themen:
www.helga-breuninger-stiftung.de (Projekte)

HELGA BREUNINGER STIFTUNG

Helga Breuninger Stiftung GmbH
Rathausstr. 3b
14669 Ketzin/Havel

Projektleitung: Stefanie Reichenbach
Lernfreude@Helga-Breuninger-Stiftung.de
www.helga-breuninger-stiftung.de

Lernfreude stärken

Ein Training der Helga Breuninger Stiftung

Die Freude am Lernen ist der entscheidende Motor für alle Lernprozesse.

Er kommt ins Stocken und verliert seinen Antrieb, sobald wir zum Lernen gezwungen werden. Dann lernen wir nur noch, wie wir diesen Zwang überwinden können. (Gerald Hüther)

Was den Motor antreibt und die Lernfreude stärkt, sind Zutrauen, Gemeinschaft, Wertschätzung und Spaß.

Was Sie als Lernbegleiter:innen in den Modulen lernen und üben

Modul 1 Lernförderliche Haltung
Entscheidend ist Ihre Haltung. Lösen Sie sich vom Problemblick und üben Sie mit den Lernvideos den Potenzialblick. Lernen Sie zu akzeptieren, was ist. So bleiben Sie im Kontakt mit Kindern und Jugendlichen und verstehen intuitiv, was diese jetzt brauchen. Erleben Sie, wie leicht sich Konflikte lösen lassen, wenn Sie sich an den Bedürfnissen orientieren, Potenziale erkennen und diese für die Lösungen nutzen.

Modul 2 Pädagogische Methoden
Lernen Sie Spiele kennen, bei denen niemand verliert. Erleben Sie Methoden, die Zusammenarbeit fördern und lassen Sie sich davon überzeugen, mehr zu fragen statt zu bewerten. So stärken Sie Lernfreude und wecken den Forschergeist.

Modul 3 Beziehung statt Erziehung
Vier typische Alltagsszenen einer Familie bieten Ihnen die Möglichkeit, Ihre Erziehungsmuster zu reflektieren und zu lernen, wie sie Konflikte im Gespräch lösen und Kinder beteiligen. Ergänzt wird die Übung durch Kommentare und Interviews von Dr. Helga Breuninger, Prof. Dr. Wilfried Schley und Katharina Weinert, der Assistentin von Jesper Juul.

Lassen Sie sich von Angelika Reinhardt zur Selbstreflexion mit den interaktiven Arbeitsblättern einladen.

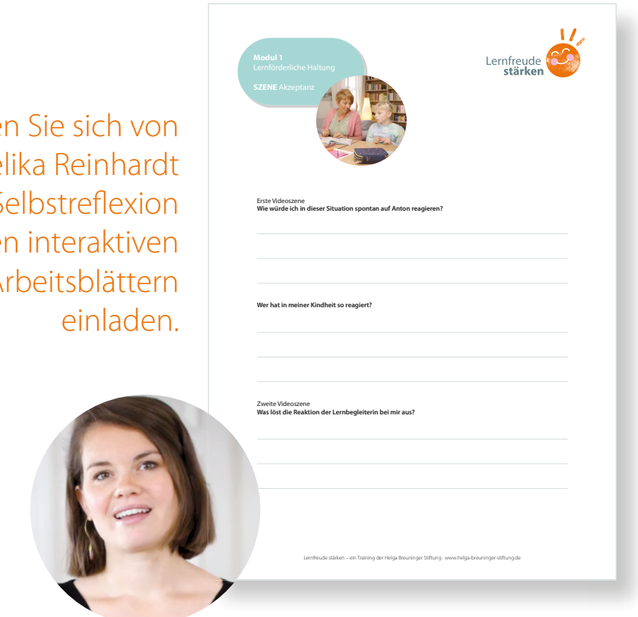

WIE Sie als Lernbegleiter:innen mit den Modulen lernen und üben

Sie können das Training alleine oder in einer Lerngruppe durchlaufen.

Wenn Sie alleine arbeiten, schreiben Sie Ihre Antworten auf Arbeitsblätter. Sie sind eingeladen, sich danach mit einer Lerngruppe auszutauschen

Der Austausch miteinander über alle 3 Module vertieft Ihr Verständnis für die neue Haltung, für gruppenbildende Methoden und die Wirksamkeit dialogischer Interaktionen in konflikthaften Situationen.